



Zurich Family Gen Assurance

Solusi masa depan stabil untuk
seluruh generasi



myCALL
1-5000-29



BANK MAYAPADA





Tentang Zurich

Zurich Insurance Group (Zurich) adalah perusahaan asuransi multi-lini terkemuka yang melayani Nasabah dan bisnis di lebih dari 200 negara dan wilayah, sejak 150 tahun lalu. Sejalan dengan tujuannya untuk 'mewujudkan masa depan yang lebih baik, bersama', Zurich bercita-cita untuk menjadi salah satu bisnis yang paling bertanggung jawab dan berdampak di dunia.

Zurich Indonesia melayani nasabah pada segmen asuransi umum serta asuransi jiwa melalui PT Zurich Asuransi Indonesia Tbk (ZAI), PT Zurich General Takaful Indonesia (Zurich Syariah), dan PT Zurich Topas Life (Zurich Life). ZAI menyediakan produk dan layanan asuransi umum konvensional. Zurich Syariah memberikan layanan asuransi umum berbasis syariah. Zurich Life menawarkan produk perlindungan dan perencanaan keuangan yang komprehensif melalui jaringan distributor (agen dan mitra bank).

PT Zurich Topas Life

Graha Zurich, Lt. 7
Jl. Letjen M.T. Haryono Kav. 42
Jakarta Selatan 12780

 www.zurich.co.id  [zurichID](#)
 [ZurichIndonesia](#)  [zurichID](#)

Zurich Care

 **1500 456**  **021 5089 0556**

Senin s/d Jumat
pukul 08.30 – 16.30 WIB.
customercare.indo@zurich.co.id

PT Zurich Topas Life berizin dan
diawasi oleh OJK

Rancang Masa Depan Keluarga yang Stabil Bersama Zurich



Memiliki masa depan keluarga yang terjamin adalah impian dari setiap orang tua. Sebagai orang tua tentu akan selalu mengusahakan yang terbaik yang bisa ia berikan untuk anak-anaknya. Mereka ingin anak-anak mendapat kenyamanan yang bisa melindungi sampai tua kelak. Untuk memastikan cita-cita ini tercapai, langkah baik apabila para orang tua mempersiapkan sebuah warisan yang dapat mereka tinggalkan untuk anak-anak agar ke depannya dapat menjalani kehidupan yang mapan dan bahagia hingga generasi berikutnya.

3 hal yang harus mulai disiapkan:



Memiliki pola hidup yang sehat



Menjaga work life balance antara pekerjaan dengan keluarga



Cerdas finansial melalui perencanaan keuangan dan investasi

Layaknya cinta orang tua kepada anaknya yang selalu ada sepanjang masa, Zurich hadir menemani dan senantiasa memberikan perlindungan sekaligus warisan kepada keluarga dengan Zurich Family Gen Assurance. Dengan Zurich Family Gen Assurance, wujudkan masa depan yang lebih baik bagi keluarga dan generasi berikutnya melalui peluang berinvestasi secara optimal.

Zurich Family Gen Assurance

Produk asuransi yang memberikan perlindungan lengkap dan fleksibel yang dapat dipilih sesuai dengan kebutuhan dan dapat diperpanjang hingga berusia 99 tahun. Zurich Family Gen Assurance juga memberikan peluang berinvestasi secara optimal untuk mewujudkan cita-cita dan masa depan Anda dan keluarga.

Keunggulan Zurich Family Gen Assurance



Perlindungan untuk keluarga dalam satu polis asuransi.



Fleksibel Menentukan Masa Perlindungan, mulai 20 tahun sampai dengan usia Anda 99 tahun.



Perlindungan untuk keluarga sampai dengan generasi selanjutnya tanpa seleksi risiko ulang.



Jaminan Polis tetap aktif selama 5 tahun pertama polis sepanjang Premi Dasar dan Premi Top Up Berkala tetap dibayarkan, meskipun Nilai Investasi tidak cukup untuk membayar segala biaya yang timbul.



Memberikan manfaat warisan hingga generasi ke-2 (dua).



Fleksibel menentukan Asuransi Tambahan (Rider) untuk melengkapi perlindungan bersama keluarga dan memperkaya perlindungan yang dikehendaki.

Manfaat Asuransi:

1. Manfaat Meninggal karena kecelakaan

Kami memberikan Uang Pertanggungan dan Nilai Investasi (jika ada) sebesar 100% apabila terjadi risiko meninggal karena kecelakaan selama Masa Asuransi. Khusus untuk Anda yang berusia di bawah 5 tahun, maka pembayaran Manfaat Meninggal Dunia akan dibayarkan dengan ketentuan:

Usia saat meninggal dunia	% dari Uang Pertanggungan
≤ 1	20%
2	40%
3	60%
4	80%
>5	100%

2. Manfaat Investasi

Kami memberikan Manfaat Investasi sebesar Nilai Investasi (jika ada) dari saldo unit yang terbentuk dalam Polis. Apabila terjadi risiko meninggal karena sebab apapun atau mencapai usia 99 tahun maka Zurich Life akan memberikan Manfaat Investasi (jika ada). Sebagai catatan, harga unit dapat naik atau turun tergantung pada kinerja Dana Investasi dan Nilai Investasi tidak terjamin

3. Manfaat Loyalitas

- a. Manfaat Loyalitas adalah sejumlah nilai yang ditambahkan pada Nilai Investasi dan berasal dari Premi Dasar dengan ketentuan sebagai berikut:
- Pada akhir tahun Polis ke-10 (sepuluh) dan setiap periode 10 (sepuluh) tahun berikutnya yang berasal dari Premi Dasar tahunan; dan
 - Setiap periode 10 (sepuluh) tahunan sejak adanya perubahan Polis yang mengakibatkan peningkatan Premi Dasar dan berasal dari nilai peningkatan Premi Dasar tahunan tanpa memperhitungkan Premi Dasar tahunan sebelumnya (jika ada).
- b. Manfaat Loyalitas akan diberikan sebesar persentase tertentu dengan mengikuti tabel berikut

Periode Manfaat Loyalitas (tahun ke-)	Pembayaran Manfaat Loyalitas (tahun ke-)	(%) Manfaat Loyalitas
1-10	10	10%
11-20	20	25%
21-30	30	50%
Periode 10 tahun berikutnya sejak tahun ke-31 dan seterusnya	Akhir tahun kelipatan 10 tahun sejak tahun ke-31	50%

Asuransi Tambahan untuk Melindungi Anda & Keluarga

Anda dapat mencantumkan Tertanggung lainnya dalam satu Polis dengan memberikan Asuransi Tambahan (rider) sehingga melengkapi dan memperkaya perlindungan yang dikehendaki.

Jenis	Produk Asuransi Tambahan
Risiko Meninggal dunia karena sebab apapun	Zurich Family TermLink Melindungi Anda dari risiko meninggal dunia karena sebab apapun.
Risiko kesehatan	Zurich H&S Max Mencakup perawatan dalam maupun luar negeri dengan fasilitas cashless maupun reimbursement. Anda juga dapat menambahkan perlindungan untuk penyakit kritis melalui asuransi tambahan untuk manfaat 10 Major, Catastrophe Medical Benefit MCMB dan ekstra batas manfaat tahunan melalui asuransi tambahan Extra dari Zurich H&S Max.
Penyakit Kritis	Zurich Critical Illness Plus 85 Melindungi Anda jika didiagnosa menderita salah satu dari beberapa Penyakit Kritis sampai usia 65 tahun. Zurich Critical Illness Early Care Memberikan perlindungan jika Anda didiagnosa menderita salah satu dari beberapa Penyakit Kritis tahap awal beserta manfaat tambahan lainnya yaitu Manfaat Diagnosa Awal, Manfaat Masa Perawatan serta Manfaat Masa Pemulihan.
Pembebasan Premi	Zurich Waiver of Premium Plus Melanjutkan pembayaran Premi Dasar dan Premi Top Up Berkala (jika ada) sampai Anda berusia 70 tahun jika terjadi risiko Cacat Total dan Tetap akibat Penyakit atau Kecelakaan atau didiagnosa menderita salah satu dari Penyakit Kritis Zurich Parent Payor Apabila Anda sebagai orang tua dari Tertanggung didiagnosa menderita salah satu dari Penyakit Kritis, mengalami Cacat Total dan Tetap atau meninggal dunia, Zurich akan melanjutkan pembayaran Premi Dasar sampai Tertanggung berusia 25 tahun atau Anda berusia 65 tahun, mana yang lebih dahulu terjadi.

Fitur Pengalihan Pertanggunggaran Ke Generasi Berikutnya

Fitur ini dapat dipilih Penerima Manfaat untuk melanjutkan pertanggunggaran Asuransi Dasar dan/atau Asuransi Tambahan dengan menempatkan dirinya sebagai "Tertanggung utama baru" setelah meninggalnya Tertanggung utama sebelumnya. Berikut adalah proses untuk mengaktifkan fitur ini:

- A. Anda dapat mengaktifkan fitur ini apabila Tertanggung utama meninggal karena kecelakaan, meninggal karena sebab apapun atau mencapai usia 99 tahun, pertanggunggaran atas Tertanggung tambahan dapat tetap berlanjut jika Pemegang Polis memilih untuk mengaktifkan fitur Pengalihan Pertanggunggaran ke Generasi Berikutnya dengan menetapkan Tertanggung utama baru dan Anda dapat memilih dari Penerima Manfaat atas Asuransi Dasar yang namanya tercantum pada Ringkasan Polis atau Endorsement (jika ada) dengan kriteria berikut:
- Penerima Manfaat dengan porsi manfaat asuransi terbesar, atau
 - Penerima Manfaat yang namanya tercantum lebih dulu pada Ringkasan Polis jika terdapat lebih dari satu orang Penerima Manfaat dengan porsi manfaat asuransi yang sama.
- B. Atas diaktifkannya fitur ini maka berlaku ketentuan berikut:
- Tertanggung utama baru akan mendapat perlindungan produk dasar tanpa seleksi risiko ulang untuk Uang Pertanggunggaran dan kelas pekerjaan yang sama dengan pertanggunggaran atas diri Tertanggung utama sebelumnya.
 - Nilai Polis yang diwariskan kepada Penerima Manfaat yang menjadi Pemegang Polis dan Tertanggung utama baru akan tetap diinvestasikan pada pilihan Dana Investasi dan akan digunakan untuk melanjutkan pertanggunggaran.
 - Seluruh manfaat Asuransi Tambahan akan terus berlaku.
 - Pemegang Polis yang baru berkewajiban melanjutkan pembayaran Premi Dasar dan Premi Top Berkala (jika ada).
 - Biaya asuransi, biaya asuransi tambahan, biaya administrasi dan seluruh biaya sebagaimana dijelaskan pada Informasi biaya-biaya Zurich Family Gen Assurance tetap berlaku dan akan dikenakan melalui pemotongan Unit.
- C. Masa Asuransi setelah diaktifkannya fitur ini akan ditetapkan oleh Zurich Life dengan memperhitungkan Nilai Polis pada butir B.ii.

Catatan:

Mengacu pada syarat dan ketentuan Polis

Fitur Perpanjangan Masa Asuransi

Fitur ini dapat memperpanjang masa asuransi hingga mencapai usia 99 tahun bila Anda mengajukan fitur ini setelah berakhirnya masa asuransi awal.



Mekanisme Perpanjangan Masa Asuransi:

- Mengajukan perpanjangan Masa Asuransi secara tertulis kepada Zurich Life, dan
- Melanjutkan pembayaran Premi Berkala dan Premi Top Up Berkala (jika ada) untuk menutupi biaya-biaya yang terjadi.



Syarat dan Ketentuan:

- Perpanjangan masa asuransi akan dilakukan tanpa seleksi risiko ulang, jadi tidak diperlukan lagi pemeriksaan kesehatan ulang saat pengajuan perpanjangan masa asuransi ini.
- Segala ketentuan yang tercantum pada Ketentuan Umum Polis maupun Ketentuan Khusus tetap berlaku di dalam perpanjangan Masa Asuransi.



Cara pengajuan perpanjangan masa asuransi:

Pengajuan fitur ini dapat dilakukan selambat-lambatnya 3 (tiga) bulan sebelum Tanggal Akhir Pertanggunggaran awal. Ketentuan manfaat secara lengkap mengacu pada ketentuan Polis

Kriteria Umum



- Usia masuk Tertanggung : 15 hari – 70 tahun (ulang tahun terakhir)
- Usia masuk Pemegang Polis : 18 – 99 tahun (ulang tahun terakhir)
- Masa Asuransi : Minimum 20 tahun, maksimum 99 tahun – usia masuk Anda
- Premi Dasar : Minimum Premi Rp20.000.000 per tahun
- Premi Top Up Berkala : Minimum Rp1.000.000 per tahun (Maksimum 2x Premi Dasar)
- Premi Top Up Tunggal : Minimum Rp1.000.000
- Frekuensi Pembayaran Premi : Tahunan/6 bulanan/3 bulanan/bulanan
- Uang Pertanggungan : Minimum Rp100.000.000
- Mata Uang : Rupiah

Biaya - Biaya

Biaya Alokasi

Biaya yang dibayarkan untuk biaya alokasi premi dan dana investasi dengan rincian sebagai berikut:

Tahun Polis	Biaya Alokasi Premi	Dana Investasi
1-2	40%	60%
3+	0%	100%

a. Biaya Alokasi Premi terdiri dari:

1. Biaya Asuransi

Dibayarkan setiap bulan, mulai bulan ke-1 dan seterusnya sampai Masa Asuransi berakhir. Biaya Asuransi ini akan berubah/meningkat seiring dengan peningkatan usia.

2. Biaya Administrasi

Sebesar Rp65.000 per bulan

b. Biaya untuk Dana Investasi terdiri dari:

1. Biaya Manajemen

Biaya pengelolaan Dana Investasi sesuai dengan jenis Dana Investasi yang dipilih. Berikut adalah besar persentase biayanya:

Dana Investasi	Biaya Manajemen per tahun
Zurichlink Rupiah Money Market Fund	1,00%
Zurichlink Rupiah Amani Equity Fund	1,00%
Zurichlink Rupiah Fixed Income Fund	1,50%
Zurichlink Rupiah Flexible Fund	1,75%
Zurichlink Rupiah Equity Invest Fund	1,75%

Catatan:

Mengacu pada syarat dan ketentuan Polis

Biaya Penarikan Dana & Penebusan Polis

Apabila melakukan Penarikan Dana maupun Penebusan Polis maka akan dikenakan biaya sebesar Rp25.000,- ditambah persentase (%) dari Nilai Investasi Premi Dasar yang ditarik atau ditebus. Berikut adalah besar persentase biayanya:

Tahun Polis	Biaya Penarikan Dana (% dari Nilai Investasi Premi Dasar yang ditarik atau ditebus)
1	95%
2	95%
3	95%
4	50%
5	50%
6	50%
7+	0%

Biaya Premi Top Up Berkala

Biaya yang dibayarkan secara berkala untuk penambahan nilai investasi.

Tahun Polis ke-	% dari Premi Dasar	Alokasi Premi Untuk Investasi
1-2	5,00%	95%
3-5	1,00%	99%
6 dan seterusnya	0,25%	99,75%

Biaya Premi Top Up Tunggal

Biaya yang dibayarkan dalam sekali pembayaran untuk penambahan nilai investasi yaitu sebesar 3,5% per transaksi.

Pilihan Dana Investasi



Resiko Rendah

ZurichLink Rupiah Money Market Found

Bertujuan untuk memberikan tingkat pengembalian investasi yang relatif stabil melalui investasi pada instrumen pasar uang serta menurunkan tingkat risiko melalui diversifikasi penempatan instrumen pasar uang yang dipilih secara selektif.



Resiko Sedang

ZurichLink Rupiah Fixed Income Fund

Bertujuan untuk memperoleh pertumbuhan modal jangka menengah sampai panjang dengan pengelolaan portfolio secara aktif pada surat berharga pendapatan tetap dan pasar uang.

ZurichLink Rupiah Flexible Fund

Bertujuan untuk memperoleh pertumbuhan modal jangka panjang dengan pengelolaan portfolio secara dinamis. Untuk mencapai tujuan investasinya, dana ini akan diinvestasikan kedalam instrumen investasi pasar uang, pendapatan tetap, dan saham.



Resiko Tinggi

ZurichLink Rupiah Equity Invest Fund

Bertujuan untuk memperoleh pertumbuhan modal jangka panjang dengan pengelolaan portfolio secara aktif pada surat berharga bersifat ekuitas serta deposito berjangka.

ZurichLink Rupiah Amani Equity Fund

Bertujuan untuk memperoleh pertumbuhan modal jangka panjang dengan pengelolaan portfolio secara aktif pada surat berharga bersifat ekuitas syariah serta deposito berjangka syariah

Perhitungan Nilai Investasi

- Harga Unit dihitung berdasarkan total aset setelah dikurangi dengan biaya management, sebagaimana dicantumkan dalam Ketentuan Khusus Polis dibagi dengan total Unit dari Dana Investasi.
- Harga Unit dihitung secara harian yang dihitung setiap hari bursa.
- Nilai Unit akan diumumkan pada media website: bit.ly/zurichFFS

Kinerja Dana Investasi Per 30 Desember 2023

Nama Dana Investasi	Tanggal Efektif	1 Bulan	3 Bulan	6 Bulan	1 Tahun Terakhir	1 Tahun	Sejak Peluncuran
Zurichlink Rupiah Amani Equity Fund	2-Mar-15	-0.54%	-3.48%	-2.34%	0.93%	0.93%	-4.21%
Zurichlink Rupiah Equity Fund	8-Nov-11	0.57%	0.81%	1.67%	3.49%	3.49%	3.31%
Zurichlink Rupiah Flexible Fund	8-Nov-11	0.89%	1.68%	0.20%	4.27%	4.27%	3.34%
Zurichlink Rupiah Fixed Income Fund	8-Nov-11	0.24%	0.80%	1.52%	2.78%	2.78%	2.89%
Zurichlink Rupiah Money Market Fund	19-Sept-23	2.24%	-0.23%	0.27%	5.18%	5.18%	4.57%
Zurichlink Rupiah Equity Invest Fund	8-Nov-11	0.57%	0.81%	1.67%	3.49%	3.49%	3.31%

Catatan:

- Informasi terkini mengenai kinerja investasi setiap pilihan Dana Investasi untuk periode 1 atau 3 bulan terakhir tercantum pada Fund Fact Sheet yang dapat Anda akses melalui website Zurich di bit.ly/zurichFFS
- Kinerja dana investasi di atas merupakan kinerja di masa lampau dan tidak mencerminkan kinerja investasi di masa yang akan datang. Kinerja investasi di masa yang akan datang bisa meningkat atau menurun tergantung pada kinerja dan kondisi pasar saat itu

Risiko Investasi

Investasi pada produk unit link memiliki risiko yang menjadi tanggung jawab Anda, antara lain:

1. **Risiko Pasar** yang berhubungan dengan kondisi makro ekonomi, keadaan politik, hukum, dan peraturan pemerintah yang berkaitan dengan dunia investasi dan persepsi investor itu sendiri.
2. **Risiko Suku Bunga** yakni risiko fluktuasi tingkat suku bunga yang dipengaruhi oleh jumlah dana pinjaman, inflasi, dan kebijakan pajak.
3. **Risiko Likuiditas** dapat terjadi jika aset investasi tidak dapat dengan segera dikonversi menjadi uang tunai atau pada harga yang sesuai, misalnya ketika terjadi kondisi pasar yang ekstrim atau ketika semua Pemegang Polis melakukan penarikan (*withdrawal/surrender*) secara bersamaan.
4. **Risiko Daya Beli** yakni risiko menurunnya nilai mata uang akibat kenaikan harga barang.

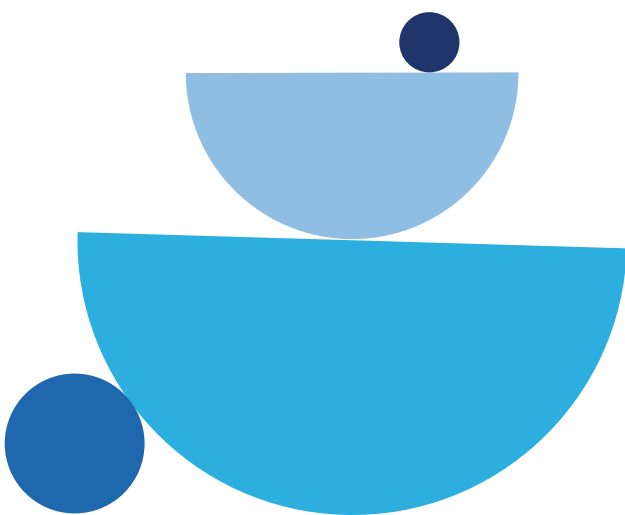

Prosedur Pengajuan Klaim

Prosedur pengajuan Klaim Anda dapat mengikuti langkah-langkah berikut:



Isi Formulir Klaim dengan lengkap dan benar. Formulir Klaim dapat diunduh di website: bit.ly/zurichformklaim



Persiapkan dokumen yang wajib disertakan, sesuai dengan ketentuan Polis Anda.



Serahkan/kirimkan Formulir Klaim beserta dokumen yang diperlukan baik secara langsung, melalui pos, atau melalui tenaga pemasar, atau ke kantor pusat Zurich Life.



Klaim wajib diajukan dalam waktu paling lambat 60 hari kalender terhitung sejak tanggal terjadi risiko yang dipertanggungjawabkan.



Zurich akan membayarkan Manfaat Asuransi yang disepakati kepada Anda atau Pemegang Polis atau Penerima Manfaat dalam 10 (sepuluh) hari kerja sejak dokumen permohonan Klaim diterima secara lengkap dan benar oleh Zurich.

Pengajuan Klaim diajukan sesuai dengan Tata Cara dan Ketentuan Klaim yang terdapat di dalam Ketentuan Umum, Ketentuan Khusus Polis, dan Ketentuan Khusus Asuransi Tambahan (jika ada).

Pengecualian

1. Di bawah pengaruh obat-obatan terlarang, alkohol, narkotika atau zat psikotropika kecuali jika dikonsumsi sesuai dengan petunjuk dan resep yang sah dari praktisi medis terdaftar, atau
2. Bunuh diri atau percobaan bunuh diri baik karena gangguan jiwa maupun bukan dalam waktu 1 (satu) tahun sejak Tanggal Polis Berlaku atau Tanggal Pemulihan Polis atau cedera yang dilakukan sendiri secara sengaja saat waras atau tidak waras, atau
3. Keikutsertaan yang disengaja dalam suatu tindak pidana atau melawan hukum oleh Anda, perbuatan kejahatan atau tindakan mencoba atau memprovokasi serangan atau tindakan pelanggaran hukum atau tindakan penolakan penangkapan terhadap diri Anda, atau
4. Perang, invasi, tindakan musuh asing, permusuhan, atau operasi sejenis perang (baik dideklarasikan atau tidak), perang saudara, pemberontakan, revolusi, pengambilalihan kekuasaan, dan kekacauan sipil yang mengarah pada pemberontakan rakyat, kegiatan kriminal atau teroris, tugas aktif dalam angkatan bersenjata, partisipasi langsung dalam pemogokan, kerusuhan dan huru-hara atau pemberontakan, atau
5. Hukuman mati berdasarkan putusan pengadilan, atau
6. Ikut serta dalam olahraga berbahaya baik sebagai seorang profesional maupun menerima bayaran dari kegiatan mengikuti olahraga tersebut, termasuk namun tidak terbatas pada olahraga tinju, karate, aikido, judo, silat, gulat dan sejenisnya, ski air, terjun payung, panjat tebing, mendaki gunung, perlombaan ketangkasan/kecepatan yang menggunakan kendaraan bermotor, sepeda, berkuda, perahu, pesawat udara atau sejenisnya kecuali premi risiko sudah dibayarkan, atau
7. Saat bertugas sebagai angkatan bersenjata/kepolisian, kecuali premi risiko sudah dibayarkan, atau
8. Ikut serta pada huru-hara (riot), demonstrasi (strike), pembangkangan sipil, atau
9. Keterlibatan dalam suatu perkelahian dengan tujuan bukan untuk membela diri, atau
10. Kecelakaan yang terjadi sebelum berlangsungnya Pertanggungjawaban.

Catatan:

Informasi mengenai pengecualian lainnya sebagaimana diatur pada Polis

Ilustrasi

Nama	Zaki
Usia	45 Tahun
Uang Pertanggungan Dasar	Rp1.000.000.000
Premi Dasar	Rp119.000.000
Asuransi Dasar	Zurich Family Gen Assurance

Mata Uang	Rupiah
Cara Pembayaran Premi	Tahunan
Jenis Alokasi Dana Investasi	ZurichLink Rupiah Equity Invest Fund
Premi Top UP Berkala	Rp31.000.000
Masa Asuransi	99

Nama	Usia (thn)	Jenis Kelamin	Asuransi Tambahan	Uang Pertanggungan
Zaki	45	Laki - laki	Zurich Family TermLink	Rp1.000.000.000,-
Anita	35	Perempuan	Zurich CI Plus 85	Rp500.000.000,-
Benny	10	Laki - laki	Zurich H&S Max - Plan Silver	-
Cika	5	Perempuan	Zurich H&S Max - Plan Silver	-

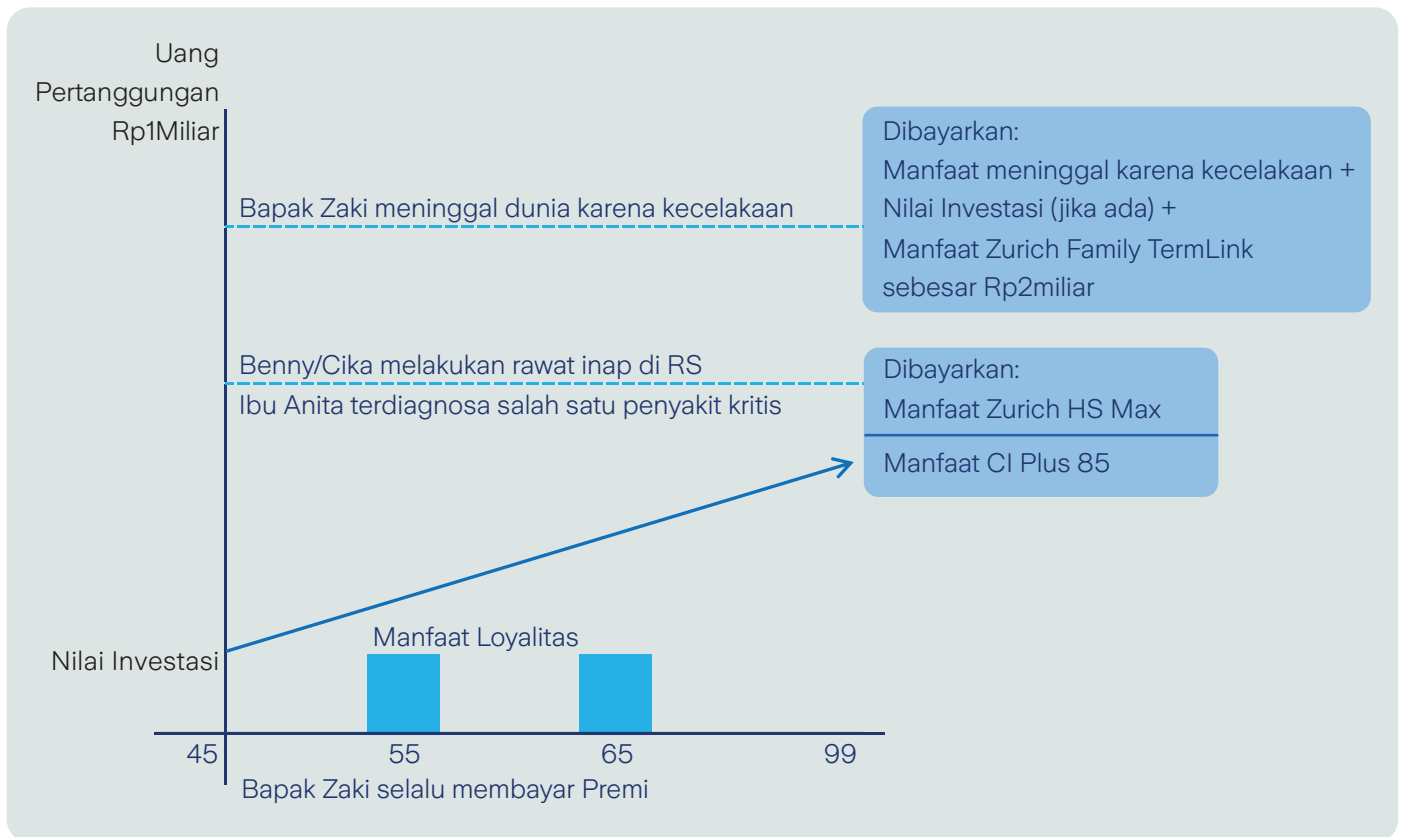

Keterangan untuk Tabel Ilustrasi dan Grafik Manfaat

- Ilustrasi ini dimaksud untuk memberikan perkiraan atas Nilai Investasi pada akhir tahun Polis dan Manfaat Asuransi Dasar jika Anda meninggal dunia dengan memperhitungkan Premi yang telah dibayar, termasuk Premi Dasar, biaya-biaya, dan transaksi Penarikan Dana (jika ada).
- Dalam ilustrasi di atas, dengan asumsi Premi dibayarkan tepat waktu dan berkala selama Masa Asuransi dan tidak ada transaksi Penarikan Dana yang dilakukan.
- Asumsi tingkat pengembalian investasi (Proyeksi Nilai Investasi) menggunakan kondisi positif sebesar 10,5% per tahun tersebut hanya merupakan ilustrasi dan tidak dijamin.
- Tingkat pengembalian investasi aktual dapat lebih tinggi atau lebih rendah. Nilai Investasi hanyalah sebagai gambaran dan bukan merupakan perkiraan nilai yang sesungguhnya akan dicapai. Nilai Investasi tersebut dapat meningkat atau menurun tergantung dari Harga Unit dan dapat lebih besar atau lebih kecil dari Premi yang diinvestasikan. Harga Unit dapat berubah sewaktu-waktu tergantung pada kinerja dan risiko masing-masing jenis Dana Investasi.

Informasi Penting

- Zurich Family Gen Assurance merupakan Produk Asuransi yang Dikaitkan dengan Investasi (PAYDI) dari Zurich Life. Komponen investasi produk ini mengandung risiko. Calon Pemegang Polis atau Anda wajib membaca dan memahami ringkasan informasi produk sebelum memutuskan untuk membeli Zurich Family Gen Assurance. Kinerja investasi masa lalu Zurich Family Gen Assurance tidak mencerminkan kinerja investasi masa datang.
- Zurich Family Gen Assurance merupakan produk asuransi dan bukan produk bank serta tidak termasuk dalam cakupan obyek program penjaminan pemerintah atau Lembaga Penjamin Simpanan. Pencantuman Logo PT Bank Mayapada Internasional, Tbk. pada brosur ini hanya untuk menunjukkan adanya kerjasama dengan Zurich Life.
- Zurich Family Gen Assurance diperuntukkan bagi Anda yang berdomisili di Indonesia.
- Tenaga Pemasar akan membantu Anda menganalisa kebutuhan keuangan Anda dan memberikan Ilustrasi & Ringkasan Informasi Produk dan Layanan (RIPLAY) sebelum Anda memutuskan untuk membeli produk Zurich Family Gen Assurance.
- Asuransi jiwa adalah komitmen jangka panjang, penghentian Polis Zurich Family Gen Assurance pada tahun-tahun awal dapat merugikan Anda.
- Anda memiliki wewenang penuh untuk memilih jenis Dana Investasi dengan optimalisasi pengembalian investasi sesuai dengan kebutuhan dan profil risiko Anda.
- Nilai Investasi tidak dijamin dan dapat berubah sewaktu-waktu tergantung pada kinerja dan kondisi pasar.
- Premi yang Anda bayarkan terdiri dari biaya administrasi, biaya alokasi Premi, biaya asuransi, biaya manajemen dan komisi bagi Bank atau Tenaga pemasar.
- Biaya asuransi tambahan akan dibebankan pada Nilai Investasi dari produk asuransi dasar Zurich Family Gen Assurance.
- Brosur ini berisi informasi singkat mengenai manfaat dan ketentuan produk Zurich Family Gen Assurance. Syarat dan ketentuan yang berlaku dapat merujuk dalam Polis Zurich Family Gen Assurance.

